

消 防 団

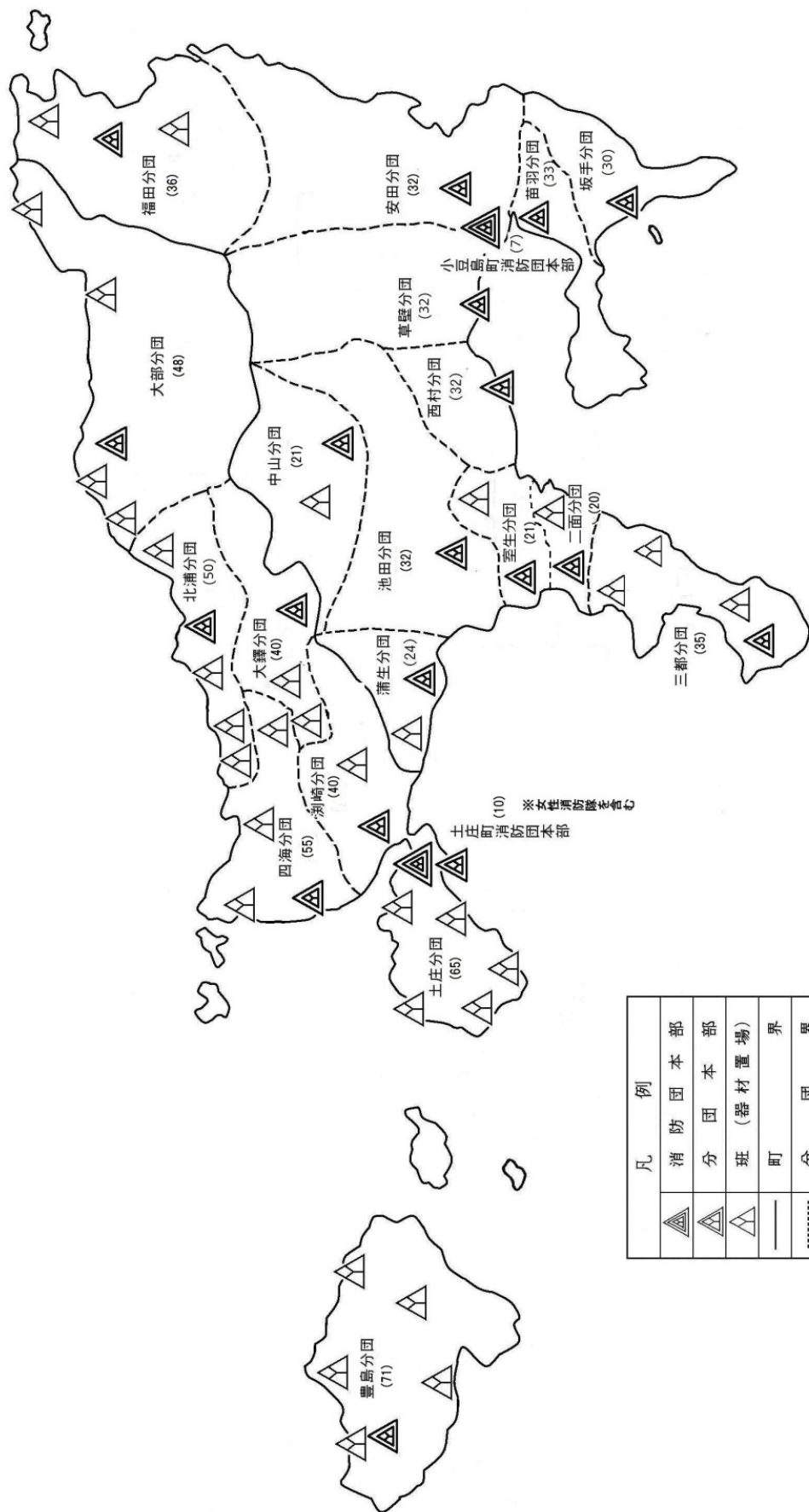

1.2 町消防団現勢分布図



凡 例	
	消防団本部
	分団本部
	班 (器材置場)
	町界
	分団界

() 内は人員

2. 消防団の組織、機構

平成 29 年 4 月 1 日現在

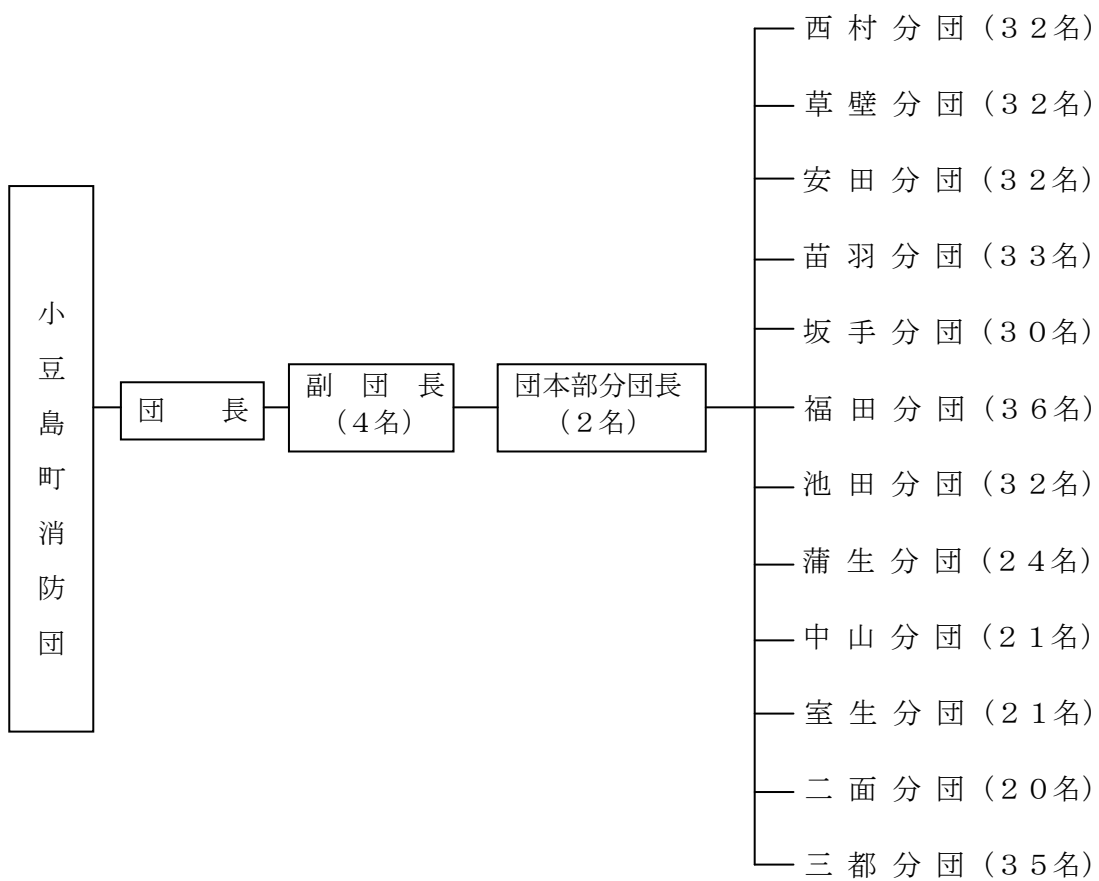
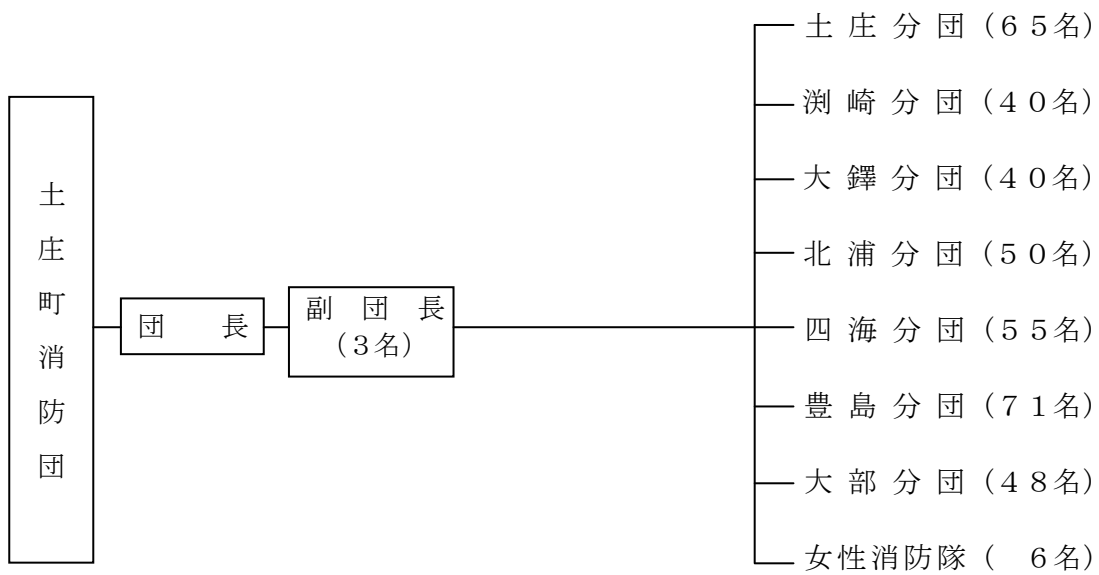

3. 消防団員の勤務年数及び年齢

(勤務年数)

平成 29 年 4 月 1 日現在

年齢別 \ 団 別	土 庄 町 消 防 団	小 豆 島 町 消 防 団	合 計
1 年 未 満	2 0	1 5	3 5
1 年 ~ 5 年	1 0 6	5 1	1 5 7
5 年 ~ 1 0 年	7 0	6 2	1 3 2
1 0 年 ~ 1 5 年	8 0	6 4	1 4 4
1 5 年 ~ 2 0 年	5 8	6 6	1 2 4
2 0 年 ~ 2 5 年	2 2	4 4	6 6
2 5 年 ~ 3 0 年	1 3	2 2	3 5
3 0 年 ~ 3 5 年	6	2 3	2 9
3 5 年 以 上	4	8	1 2
合 計	3 7 9	3 5 5	7 3 4
平 均 勤 続 年 数	1 0 . 4	1 4 . 2	1 2 . 3

(年齢)

平成 29 年 4 月 1 日現在

年齢別 \ 団 別	土 庄 町 消 防 団	小 豆 島 町 消 防 団	合 計
1 8 才 ~ 2 0 才	0	0	0
2 1 才 ~ 2 5 才	1 0	1 5	2 5
2 6 才 ~ 3 0 才	3 9	2 8	6 7
3 1 才 ~ 3 5 才	6 7	6 3	1 3 0
3 6 才 ~ 4 0 才	1 0 0	6 8	1 6 8
4 1 才 ~ 4 5 才	8 9	6 5	1 5 4
4 6 才 ~ 5 0 才	2 5	5 2	7 7
5 1 才 ~ 5 5 才	2 1	4 2	6 3
5 6 才 ~ 6 0 才	1 3	1 6	2 9
6 1 才 以 上	1 5	6	2 1
合 計	3 7 9	3 5 5	7 3 4
平 均 年 齢	4 0 . 2	4 1 . 4	4 0 . 8

4. 消防団員数及び装備状況

(団員数)

平成 29 年 4 月 1 日現在

階級別 \ 団 別	階 級 別							合 計
	団 長	副 団 長	分 団 長	副 分 団 長	部 長	班 長	団 員	
土 庄 町 消 防 団	1	3	7	7	1 4	4 8	2 9 9	3 7 9
小 豆 島 町 消 防 団	1	4	1 4	1 3	1 3	5 6	2 5 4	3 5 5
合 計	2	7	2 1	2 0	2 7	1 0 4	5 5 3	7 3 4

(装備状況)

平成29年4月1日現在

種別 団別	ポンプ車	積載車	小型動力ポンプ	無線機
土庄町消防団	7	29	33	29
小豆島町消防団	3	21	19	58
合計	10	50	52	87

5. 町別消防車両等種別現況

平成29年4月1日現在

	種別	年式	車名	ポンプ型式	馬力数	購入年月日
土庄町消防団	土庄分団ポンプ車	A-2	H25 日野	二段バランスタービン	150	25. 9. 3
	湊崎分団 "	"	H5 三菱	"	130	5. 9. 30
	大鐸分団 "	"	H15 イスズ	"	"	15. 2. 25
	北浦分団 "	"	H7 三菱	"	"	7. 8. 25
	四海分団 "	"	H9 "	"	"	9. 9. 2
	豊島分団 "	"	H12 "	"	"	12. 9. 25
	大部分団 "	"	H27 日野	"	150	27. 2. 19
	団本部軽四積載車		H6 スズキ		28	6. 5. 23
	指揮車		H28 トヨタ		110	28. 3. 14
	団本部積載車		H7 日産		98	7. 12. 26
	土庄分団積載車		H3 スズキ		30	3. 6. 25
	"		H28 三菱		50	28. 3. 8
	"		H元 スズキ		34	元. 11. 29
	"		H25 三菱		50	25. 11. 1
	"		S62 ダイハツ		30	62. 5. 27
	湊崎分団積載車		H24 三菱		48	24. 10. 12
	大鐸分団積載車		H10 三菱		30	10. 4. 16
	"		H13 "		"	13. 11. 5
	"		H18 ダイハツ		33	18. 2. 9
	北浦分団積載車		H4 ホンダ		38	4. 4. 28
	"		H3 "		"	3. 11. 7
	"		" "		"	"
	"		H8 三菱		30	8. 11. 12
	四海分団積載車		H4 ホンダ		38	4. 2. 27
	"		" "		"	4. 4. 28
	"		H9 "		"	9. 3. 12
	豊島分団積載車		H2 三菱		30	2. 11. 8
	"		H25 ダイハツ		53	25. 10. 22
	"		S63 三菱		30	63. 7. 1
	"		H22 ダイハツ		49	22. 11. 16
	"		H18 三菱		35	18. 2. 9
	"		H18 ホンダ		46	18. 7. 18
大部分団積載車		H6 三菱		42	6. 6. 17	
"		" "		"	"	
"		S63 "		30	63. 11. 21	
"		H6 "		42	6. 6. 17	
"		" "		"	"	

小豆島町消防団	福田分団 ポンプ車	A-2	H27	日 野	二段バランスタービン	150	27.	2.	19
	坂手分団 "	"	H27	日 野	"	"	27.	3.	23
	団本部 積載車		H8	トヨタ		105	8.	10.	23
	西村分団 積載車		H19	三菱		110	19.	3.	19
	" 軽四積載車		S62	スズキ		28	62.	11.	27
	草壁分団 積載車		H19	日産		98	19.	2.	19
	"		H4	トヨタ		105	4.	8.	28
	安田分団 積載車		H12	三菱		105	12.	8.	29
	" 軽四積載車		H7	スズキ		42	7.	7.	24
	苗羽分団 積載車		H22	イスズ		110	22.	3.	26
	" 積載車(人搬)		H9	日産		98	9.	9.	18
	坂手分団軽四積載車		H8	スズキ		"	8.	9.	27
	福田分団軽四積載車		"	"		"	8.	3.	18
	"		H12	"		49	12.	11.	9
	"		"	"		"	12.	11.	10
	池田分団 ポンプ車	A-2	H7	三菱	二段バランスタービン	110	7.	10.	12
	団本部 積載車		H6	日産		91	6.	1.	28
	団本部 軽四積載車		H13	スバル		34	13.	4.	1
	蒲生分団 積載車		"	三菱		94	13.	9.	4
	中山分団 積載車		H12	"		"	12.	2.	28
	室生分団 積載車		H15	"		"	15.	9.	3
	二面分団 積載車		H10	トヨタ		91	10.	3.	10
	三都分団 積載車		H14	三菱		94	14.	8.	20
	"		H11	"		"	11.	3.	17

6. 消防団員報酬調

平成29年4月1日現在

階級 団別	団長	副団長	分団長	副分団長	部長	班長	団員
土庄町消防団	75,000	60,000	47,000	33,000	25,000	21,000	17,000
小豆島町消防団	75,000	60,000	47,000	33,000	25,000	21,000	17,000

7. 消防団員諸手当調

平成29年4月1日現在

区分 団別	水・火災出動 (1回あたり)	警戒出動 (1回あたり)	訓練出動 (1回あたり)
土庄町消防団	2,000	2,000	2,000
小豆島町消防団	2,000	2,000	2,000